Dibujos Lineales de Escarabajos e Insectos

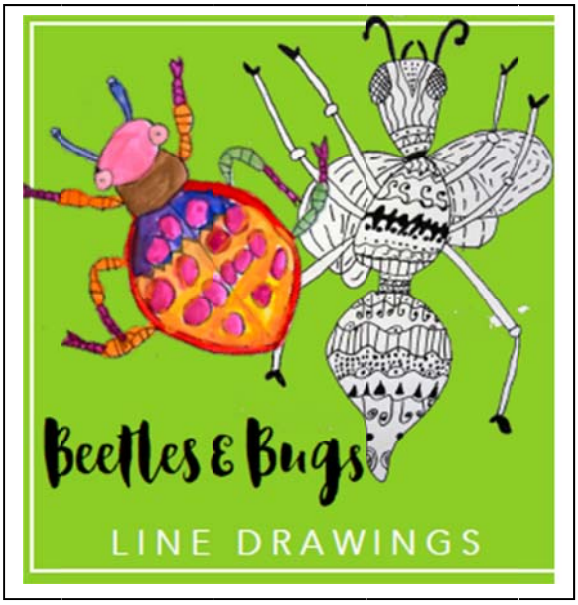

Materiales:

- Papel blanco
- Lápiz y borrador
- Rotuladores, barras de cera (crayons) o lápices de colores

Instrucciones

1. Empiece con una hoja grande de papel blanco y un rotulador negro.
2. Empiece con los ojos.
3. Dibuje dos círculos cerca de la parte más de arriba del papel.
4. Entonces dibuje una línea de conexión entre los dos ojos (línea ondulada, línea recta, línea curva, etc.).
5.Dibuje un óvalo o un rectángulo con borde curvo debajo de los ojos y conecte con dos líneas pequeñas.
6. Entonces haga una línea para dividir el escarabajo/bicho/insecto. Una línea corta crea un insecto pequeño pero una línea más larga crea un insecto largo.
7. Añada los “lados” de la barriga o del cuerpo.
8. Añada piernas articuladas cuidando de hacer cada lado del escarabajo simétrico.
9. Después de dibujar la forma básica del insecto pase un poco tiempo en revisar creando diseños en vez de garabatos y rellenando las formas grandes (alas, espaldas, etc.) con diseños.
10. Utilice barras de cera, rotuladores de color o lápices de color para hacer su insecto luminoso y precioso.

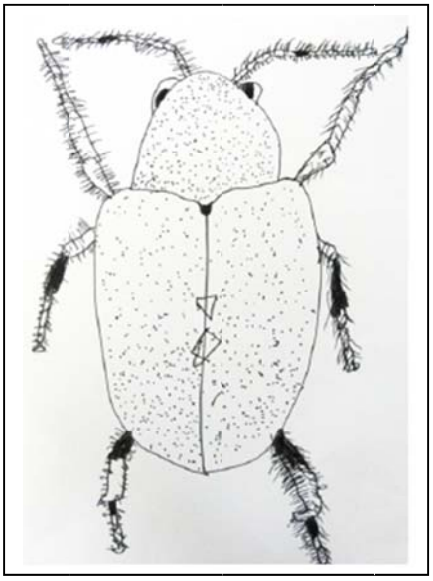

Manejo de errores

Si por ejemplo dibuje una cabeza demasiado pequeña entonces dibuje otra cabeza grande alrededor de la cabeza pequeña y rellene el espacio con líneas. O tal vez hizo los ojos demasiado pequeños. No problema! Haga ojos más grandes con los pequeños actuando como pupilas.

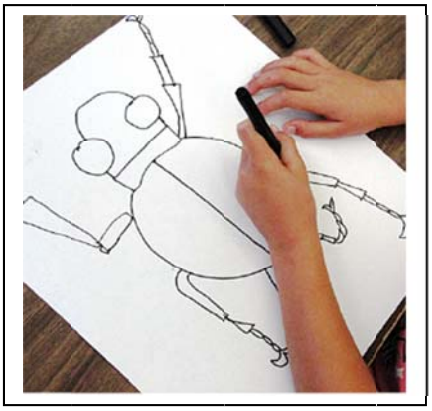

Find lessons in Spanish. Otras Lecciones en Español:
http://www.methowarts.org/category/art-lessons-for-parents-teachers-kids/spanish-leccion